

PIANO TERRA

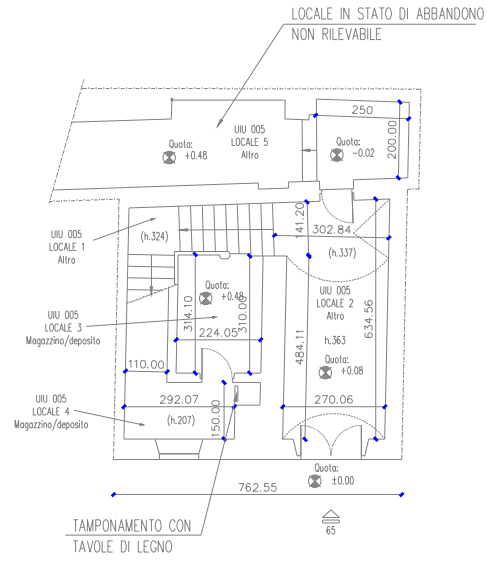

PIANO PRIMO

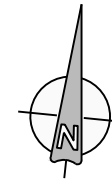
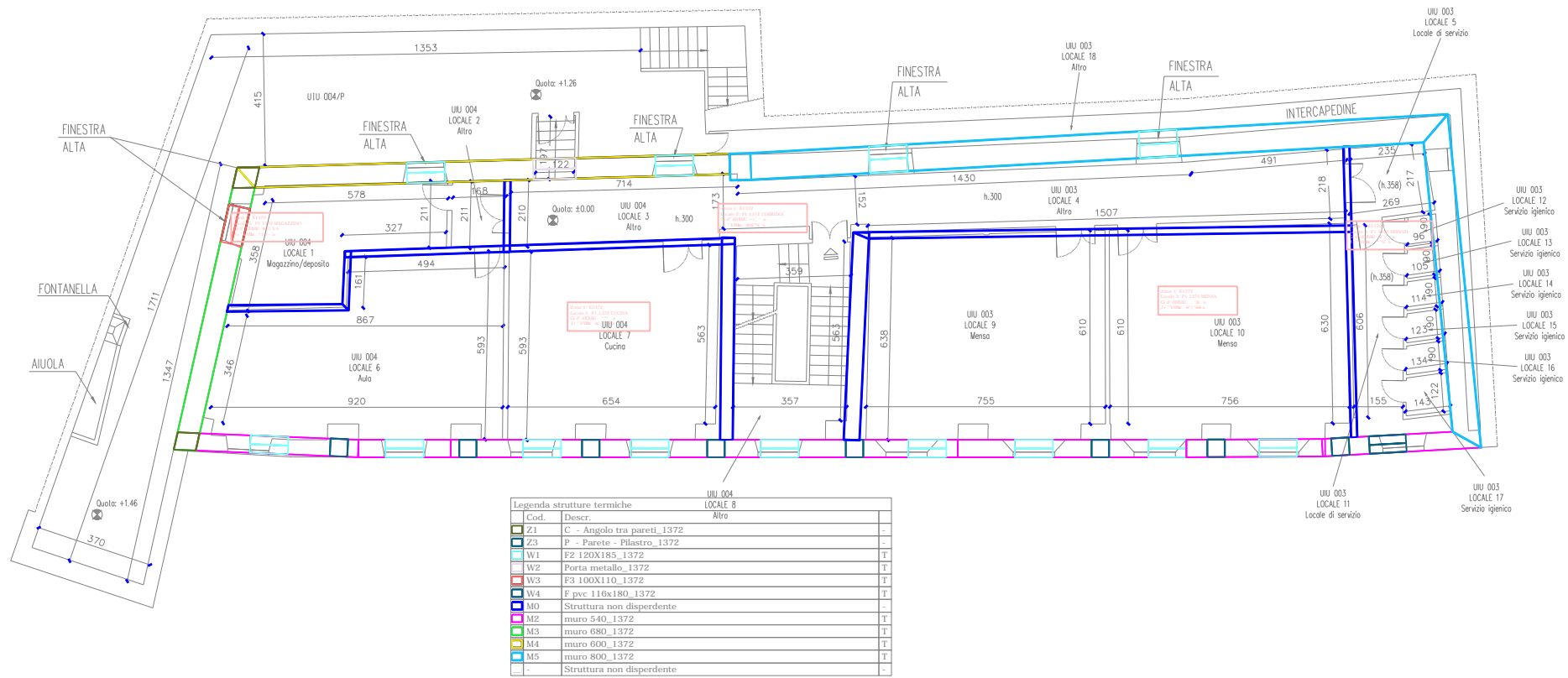

SERVIZIO DI AUDIT E DIAGNOSI ENERGETICHE RELATIVE AGLI EDIFICI SCOLASTICI DI PROPRIETA' DEL COMUNE DI GENOVA

Committente ATI



COMUNE DI GENOVA

LOTTO 8

Mandataria

E1372- SCUOLA MEDIA DON MILANI E SCUOLA MATERNA COMUNALE SAN LUIGI
 X. ZONE TERMICHE - PIANO TERRA E PRIMO
 ALLEGATO B
 scala 1:200

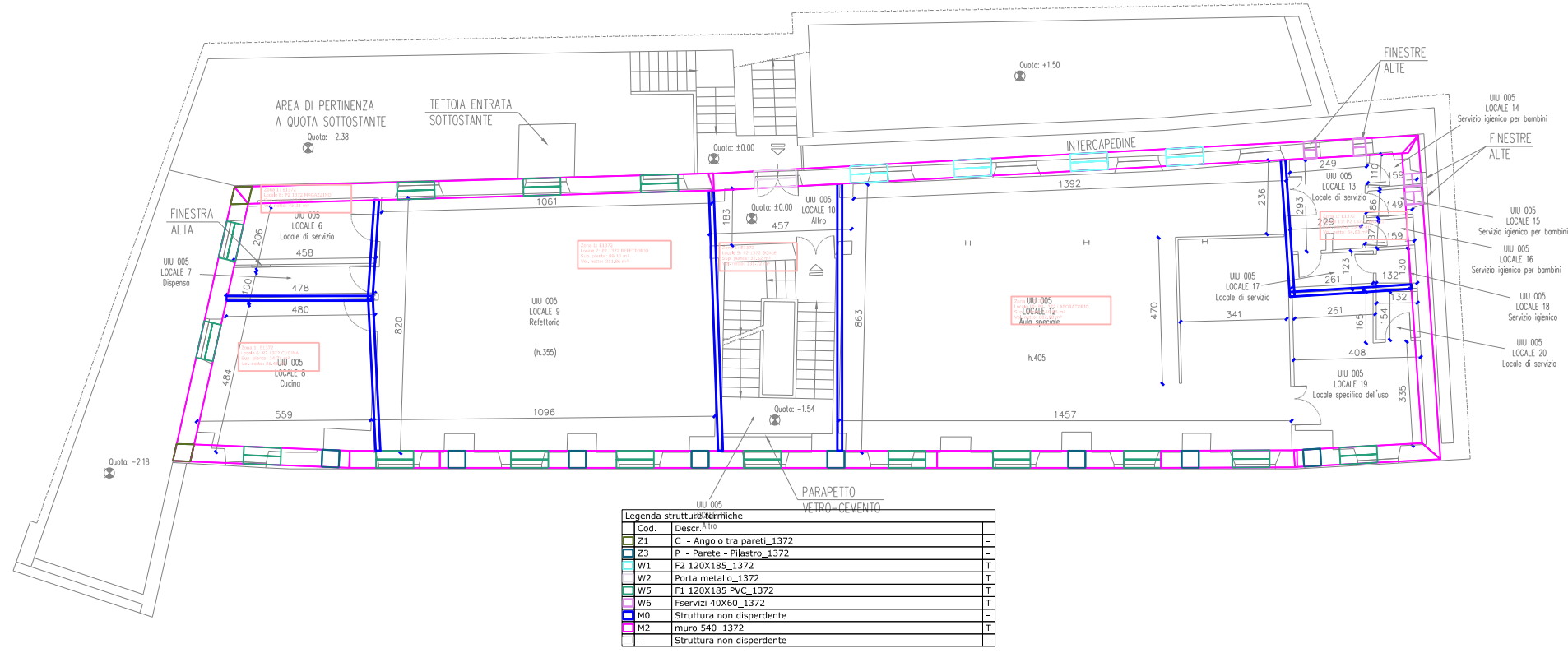

Legenda strutture termiche	
Cod.	Descr.
Z1	C - Angolo tra pareti_1372
Z3	P - Parete - Pilastro_1372
W1	F2 120X185_1372
W2	Porta metallo_1372
W5	F1 120X185 PVC_1372
W6	Fservizi 40X60_1372
M0	Struttura non disperdente
M2	muro 540_1372
-	Struttura non disperdente

PIANO SECONDO

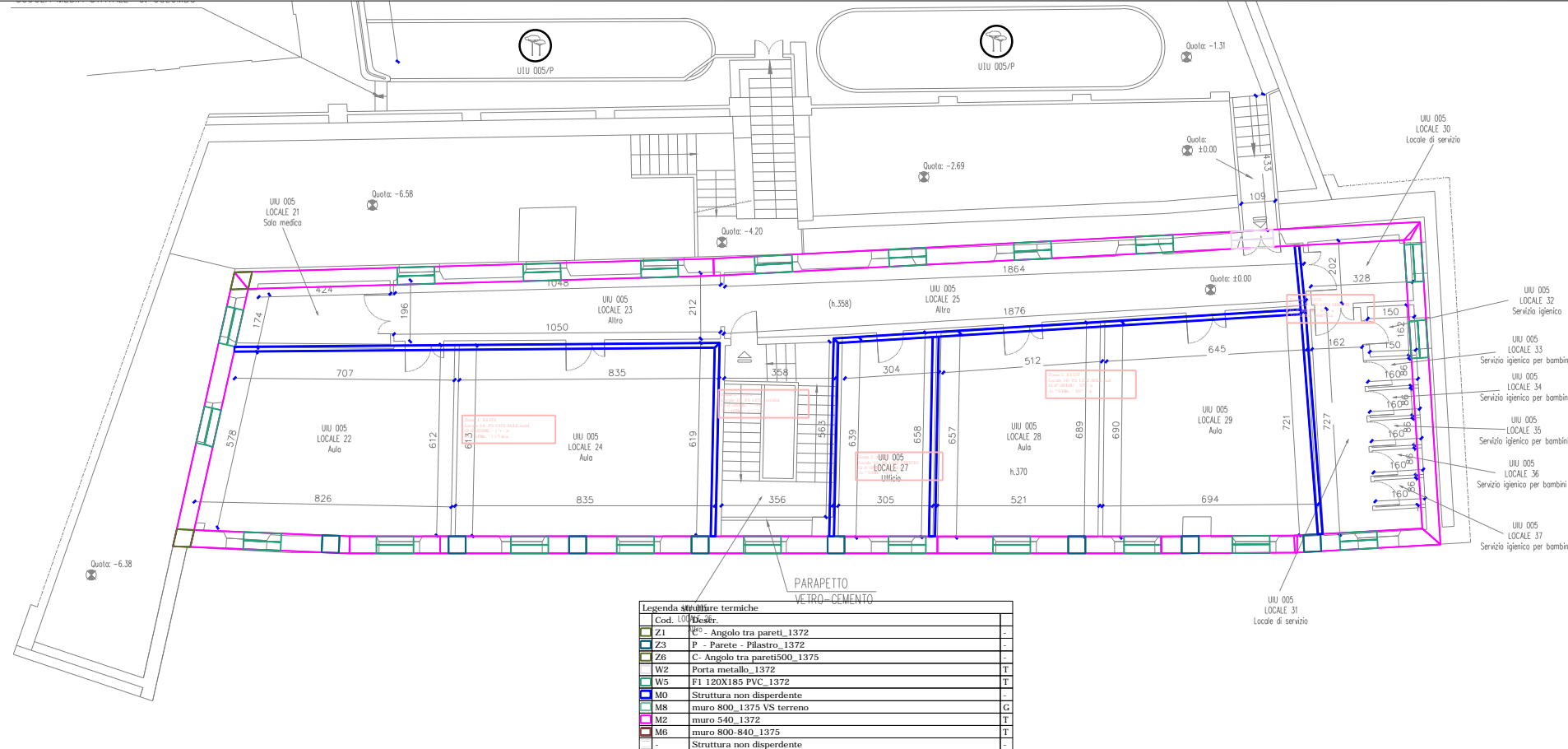

Legenda strutture termiche	
Cod.	Descr.
Z1	C - Angolo tra pareti_1372
Z3	P - Parete - Pilastro_1372
Z6	C - Angolo tra pareti500_1375
W2	Porta metallo_1372
W5	F1 120X185 PVC_1372
M0	Struttura non disperdente
M8	muro 800_1375 VS terreno
M2	muro 540_1372
M6	muro 800-840_1375
-	Struttura non disperdente

PIANO TERZO

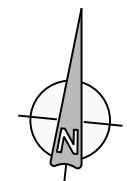

E1372- SCUOLA MEDIA DON MILANI E
SCUOLA MATERNA COMUNALE SAN LUIGI
ALLEGATO B
X. ZONE TERMICHE - PIANO SECONDO
scala 1:200

SERVIZIO DI AUDIT E DIAGNOSI ENERGETICHE RELATIVE AGLI
EDIFICI SCOLASTICI DI PROPRIETA' DEL COMUNE DI GENOVA

Comittente ATI
COMUNE DI GENOVA

LOTTO 8